

Energi 2009

17.–18. november
Thon Hotel Bristol, Oslo

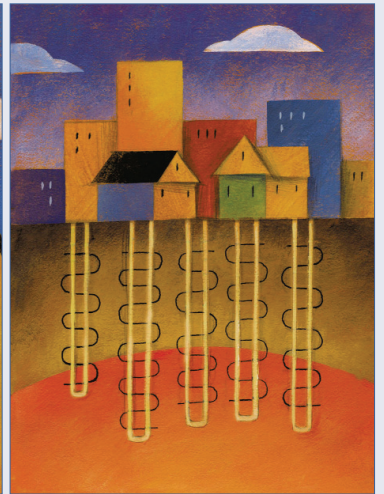
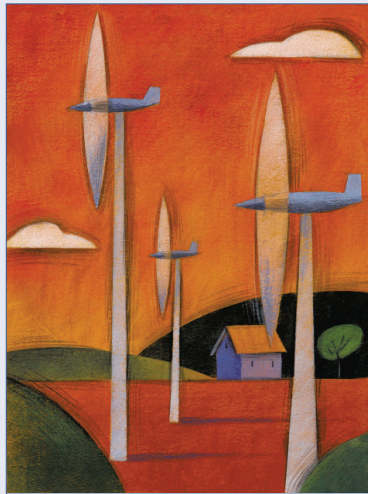

Det er med glede vi kan presentere programmet for konferansen Energi 2009, som er et samarbeid mellom KS Bedrift, LVK, FSN og EBL.

Sentrale næringspolitiske spørsmål for energisektoren står på dagsorden under Energi 2009. Gjennom en årrekke har denne konferansen representert høstens viktigste møteplass for eiere, bedrifter, politikere og andre aktører i energisektoren.

Temaer på årets konferanse:

- Perspektiver for en ny stortingsperiode.
- Kommunenes rolle i energi-, miljø- og klimapolitikk.
- Hva betyr endringene for energibransjen?
- Norden som energiområde.

Arrangørene KS Bedrift, LVK, FSN og EBL representerer hele bredden av interesser i bransjen, og har sammen lagt opp til et program som bør ha solid appell til alle som er opptatt av hverdag og framtid i kraft-Norge.

Vi ønsker å se dere i Oslo 17.–18. november og lover et innhold og en ramme rundt konferansen som bør gi alle inspirasjon og påfyll.

Vel møtt!



Program Forbehold mot endringer.

Tirsdag 17. november

Møteleder: Knut Lockert, FSN

Målgruppe dag 1: Små og mellomstore bedrifter.

09.00 Registrering.

10.00 Åpning av konferansen.

Knut Lockert, FSN

Perspektiver for en ny stortingsperiode. Energibransjen står foran fire spennende fire. Mange sentrale rammebetingelser skal på plass og viktige beslutninger skal fattes. Hva kan vi vente oss?

10.05 Kommunenes rolle i energi-, miljø-, og klimapolitikken.

Sigrun Vågeng, KS

10.25 De neste fire årene – hva står vi foran på det energipolitiske området?

Steinar Bysveen, EBL

De neste 4 årene sett fra vertskommuners og energibedrifters ståsted:

10.45 Vertskommunes representant om de fire neste årene.

Advokatfullmektig Tine Larsen, LVK

11.00 Perspektiv på de neste fire årene sett fra energikonsernet Agder Energi sitt ståsted.

Tom Nysted, AE

11.15 Perspektiv på de neste fire årene sett fra energibedriften Eidefoss sitt ståsted.

Hans Kolden, Eidefoss

11.30 Hva forventer miljøbevegelsen av energi- og klimapolitikken de neste fire årene?

Einar Håndlykken, Zero

11.50 Lunsj.

Møteleder: Børre Rønningen, LVK

13.00 Vil Norge ta utfordringen?

Åslaug Haga, tidl. Energiminister

13.30 Norge som energinasjon.

Politisk paneldebatt, med blant annet:

Siri A. Meling, Høyre
Line Henriette Hjemdal, KrF
Ketil Solvik-Olsen, Frp
Erling Sande, Senterpartiet

14.30 Pause.

14.45 Avslutning.

HC Hansen

15.00 Slutt dag 1.

19.00 Middag – Thon Hotel Bristol

Møteleder: *Andres Sætre, Tinn Energi*

Målgruppe dag 2: Alle
(små, mellomstore og store bedrifter, adm/ledelse, styrever).

Norden som energiområde.

Fornybardirektivet og klimautfordringene står sentralt i hele Norden i årene som ligger foran oss. I fremtiden skal energiforbruket dreies mer i retning fornybar energi, og dette skaper utfordringer både på produksjons- og nettsiden. Alt dette vil påvirke hverdagen i selskapene. Hvordan benyttes fornybare energi mest mulig hensiktsmessig? Hva kreves av nettutviklingen?

09.00 Åpning av konferansen andre dag.

Andres Sætre, Tinn Energi

09.10 Framtidens energiløsninger.

Göran Persson

10.00 Pause.

10.15 Hvordan benyttes fornybar energi mest mulig hensiktsmessig innenfor nettperspektiv?

Auke Lont, Statnett

10.35 Fornybar energi og miljøutfordringer.

Ordfører Simen Bjørgen, LVK

10.55 Erfaring og utfordringer med vindkraft.

Iver Nordseth, Smøla, Ordfører, Smøla vindkraftpark

11.15 Erfaringer med småkraft i lokalnettet.

Harald Sandvik, Indre Hardanger Kraftlag

11.25 Lunsj.

12.30 Tett på NVE.

NVEs ledergruppe drøfter sentrale energispørsmål, deriblant Fornybardirektivet og nettutfordringene. Spørsmål til lederne ved Kristian Pladsen, EBL. Representanter fra NVE:
Agnar Aas,
Marit Lundteigen Fossdal,
Sverre Sivertsen,
Rune Flatby

14.00 Slutt Energi 2009.



Praktiske opplysninger

Arrangør

KS Bedrift, LVK, FSN og EBL.

Teknisk arrangør

EBL Kompetanse AS.

Påmeldingsfrist

1. november 2009.

Påmeldingsskjemaet sendes pr. telefaks eller via Internett: www.ebl.no.

Deltakeravgift

Kr 5.800 + mva.

Deltakeravgiften inkluderer deltakelse på hele konferansen, konferansmaterieell, foredragsholdere, tilgang til dokumentasjon. Vær oppmerksom på at deltakeravgiften kommer i tillegg til måltider og eventuell overnatting.

I tillegg kommer måltider inkl. drikke, kaffepauser etc.:

Alternativ 1:

Lunsj, kaffe/te etc. begge dager kr 1.200.

Alternativ 2:

Lunsj begge dager, kaffe/te etc. samt middag 17. nov. kr 1.995.

De som ikke krysser av på alternativene vil automatisk bli belastet med alternativ 1. Det gis ikke refusjon for enkeltmåltider som ikke benyttes.

Det sendes faktura på deltakeravgiften.

Reise og opphold dekkes av den enkelte.

Innkvartering

Vi tilbyr innkvartering på Thon Hotel Bristol i Oslo.

Helpensjon pr. person pr. natt er kr 2.395.

Om overnatting er av ønske må dette gis beskjed om ved påmelding.

Avbestilling

Ved avbestilling 10-4 arbeidsdager før refunderes halve beløpet. Ved avbestilling mindre enn 4 arbeidsdager før gis ingen refusjon. Avbestilling mer en 10 arbeidsdager før kursstart gis full refusjon.

Konferanseansvarlige:

Fagansvarlig:

Kristian Marstrand Pladsen, direktør, Kommunikasjon og samfunnskontakt, EBL, e-post: kp@ebl.no.

Fagansvarlig:

Mona Askmann, adm. direktør, EBL Kompetanse AS, e-post: ma@ebl.no.

Prosjektkoordinator:

Ellen Elfving Christensen, avdelingsleder Kurs og Konferanser, EBLK, e-post: eec@ebl.no, tlf. 23 08 89 57.

Utstilling

Det er mulig for bedrifter å ha utstilling i tilknytning til konferansen. Standleie inklusive deltakelse for én utstiller er kr 15.000 + mva. Måltider og eventuell overnatting kommer i tillegg. Bedrifter som ønsker å stille ut bes ta kontakt med Ellen Elfving Christensen, eec@ebl.no.

PÅMELDING ENERGI '09, Oslo 17. og 18. november

EBL Kompetanse AS v/Ellen Elfving Christensen, postboks 7184 Majorstuen, 0307 Oslo,
telefon 23 08 89 57, telefaks 23 08 89 72. Påmelding kan også gjøres via våre web-sider: www.ebl.no

Deltaker (skriv tydelig): _____

E-post: _____

Ønsker overnatting fra: _____ til : _____

Alternativ 1: Lunsj, kaffe/te etc. begge dager **kr 1.200**

Alternativ 2: Lunsj begge dager, kaffe/te etc. samt middag 17. november **kr 1.995**

Deltaker (skriv tydelig): _____

E-post: _____

Ønsker overnatting fra: _____ til : _____

Alternativ 1: Lunsj, kaffe/te etc. begge dager **kr 1.200**

Alternativ 2: Lunsj begge dager, kaffe/te etc. samt middag 17. november **kr 1.995**

Deltaker (skriv tydelig): _____

E-post: _____

Ønsker overnatting fra: _____ til : _____

Alternativ 1: Lunsj, kaffe/te etc. begge dager **kr 1.200**

Alternativ 2: Lunsj begge dager, kaffe/te etc. samt middag 17. november **kr 1.995**

Bedrift: _____

Adresse: _____

Telefon: _____ Telefaks _____
